【作業のフローシート】（中間処理）
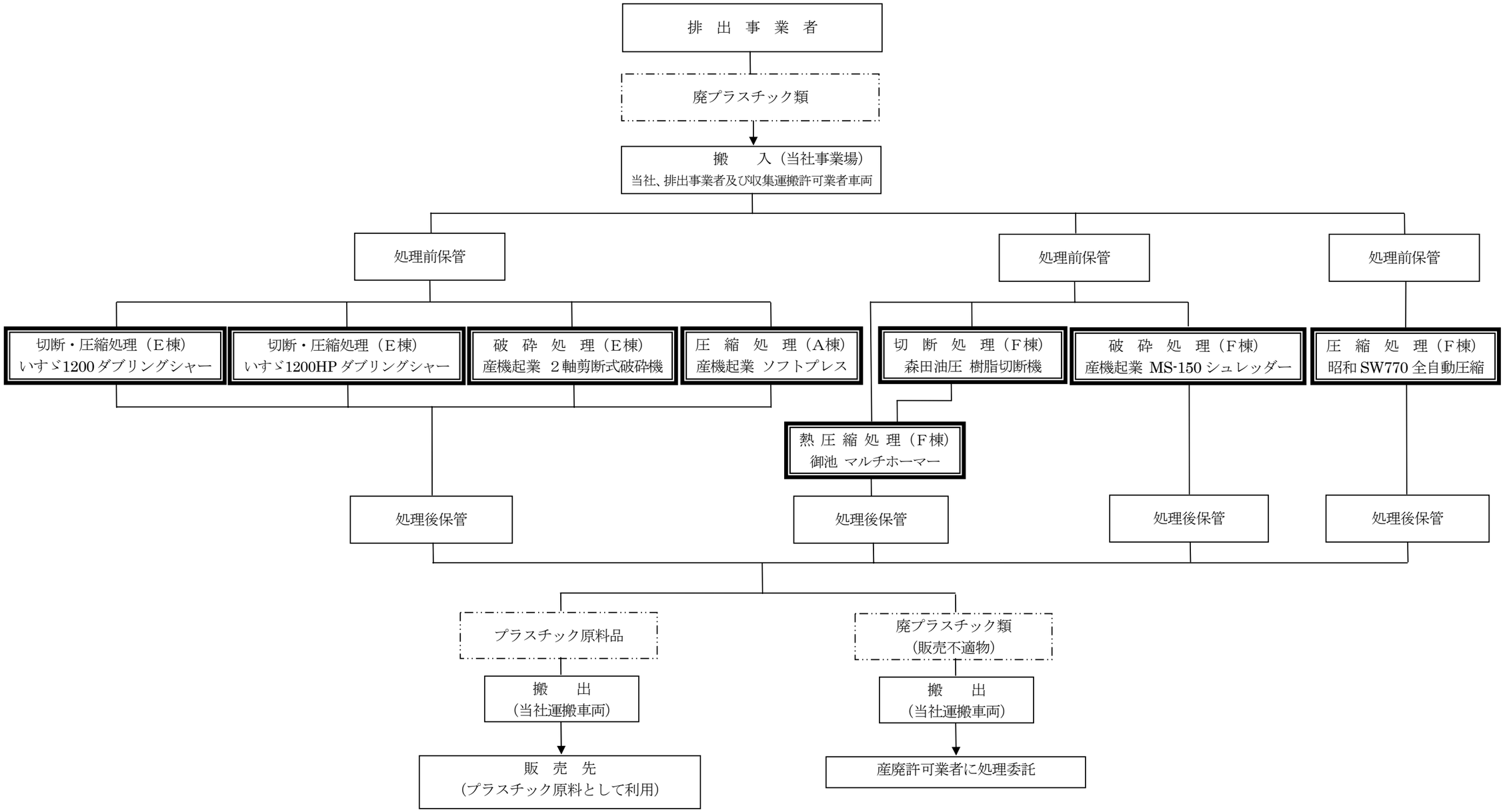
◎「廃プラスチック類」の場合